睡在星空下~JW北越法式風情移動Villa五日

誠旺旅行社股份有限公司 行程表

團號：HAN05201016A

出發日期： 2020/10/16

旅遊天數： 5天4夜

報名截止： 2020/10/06

$ 售價：

大人
NT$33,900

每人訂金： NT$5,000

主要特點： 人文景觀/自然生態/自然景觀/歷史古蹟

包含項目： 含團險,含簽證費用,含國內外機場稅

不含項目： 不含小費,不含行李小費,不含行李超重費

優惠方案

二人同行～～早鳥優惠GO！

◎ 八月份 出發之團體，06/30前報名付訂，第2人優惠$4000.-

◎ 九月份 出發之團體，07/30前報名付訂，第2人優惠$4000.-

◎ 十月份 出發之團體，08/30前報名付訂，第2人優惠$4000.-

※贈送每人一張越南網路SIM卡(限佔床者)

行程說明

加入誠旺旅遊粉絲
旅遊好康不漏接！

粉絲報名誠旺自營團體行程
即享精美好禮。

立即前往

從各色小吃、正宗越菜到法國料理

精心挑選非一般團體用餐廳

下龍灣·螃蟹海鮮火鍋：越式海鮮料理

Nhà hàng Trăng Vàng

位於下龍灣的「皇越餐廳」因其美味的螃蟹海鮮火鍋，而遠近馳名，用餐時間常一位難求，口味深受客人青睞。濃郁的湯頭由洋蔥、紅蘿蔔、香菇等蔬菜熬煮而成，加上精挑細選來自下龍灣的新鮮海味，搭配出無與倫比的絕妙滋味，這樣的好滋味在它處可是難以體驗的喔！

河內·老房子：河內民俗美食
Porte'D Annam Restaurant, Hanoi

「Porte' D Annam Restaurant」是老闆繼「La Vertical」...等三家知名餐廳後的又新挑戰，餐廳外觀看起來就像是一般越南民家。一走進餐廳，就能夠感受到一股濃濃的東方民族風情。二樓後方是一處非常古風的木造閣樓，非常古樸漂亮。套餐內容周周更換，時時可以嚐鮮。

河內·綠橘子餐廳：法式料理
Green Tagerine Café & Restaurant

「Green Tangerine」隱身在36古街中，外觀不起眼，但曾被當地媒體評為河內最佳法國餐廳。這間已有80多年歷史的法式大宅，入宅前需經過一條牆上畫了街頭風景的油畫長廊，配上歐式街燈及雕花座椅，氣氛極好，室內與天井庭園露天雅座，環境同樣雅致，吸引不少名人前來幫襯。

UNESCO
United Nations Educational, Scientific and Cultural Organization

世界遺產下龍灣

午後的下龍灣，彌漫霧氣宛如中國潑墨山水；
清晨的下龍灣，最容易捕捉藍天白雲，
2天1夜的遊船體驗，近距離多角度的貼近下龍灣清麗脫俗之美~

越南最受歡迎的旅遊景點之一下龍灣是位於越南東北部，
靠近中國邊境的一片面積為1,500平方千米的水域，海岸線長 120千米，屬於北部灣的一部份。
翡翠色的海水中矗立著形式各異的無數岩石，這就是下龍灣。
水墨畫般的奇幻景致，有了海上桂林之稱，更被UNESCO列為世界遺產的行列。
下龍灣，羅列著1969座島嶼，這些島嶼是由二億五千萬年歷史的石灰岩經溶蝕、堆積，
加上海水侵蝕而形成壯麗非凡的景觀，也就是所謂的喀斯特地形。
許多較大的島上形成天然石筍、石林、鐘乳石，此奇景令人嘆為觀止。

Hotel Info.

精挑細選 尊榮加倍

★★★★★ 誠旺旅遊 台灣區指定代理 前往官網

Alisa Luxury 5 Star Cruises /下龍灣移動Villa/

船上全程提供免費WIFI，每房均配備獨立的空調私人的盥洗設備、冰箱、吹風機 ... 一應俱全！

ALISA 艾莉莎號於2017年1月20日正式營運下水，亦是航行於下龍灣的五星級遊船一，特有的氛圍精心規劃每一間客房，提供尊貴的服務與完善貼心的設施，在兩天一夜的航程中可以更深入多角度的探索世界自然遺產下龍灣，細細欣賞下龍灣之美，讓您在留宿期間享受更多樂趣。

待在船上的時間還可以參加早晨的太極課程、釣魚體驗、越菜教學.....等休閒活動，亦可悠閒的在甲板躺椅上曬日光浴與欣賞360度下龍灣壯闊景緻，享受移動中的山光水影，找尋下龍灣所給予的自然、靜謐與感動！17:00 – 19:00 還提供了酒類飲料買一送一的 Happy Hour時段。

★★★★★ JW萬豪酒店 /時尚奢華 五星新地標/

誠旺旅遊 台灣區指定代理 前往官網

萬豪（Marriott）國際集團旗下位於越南河內的首家JW萬豪酒店於2013年11月開幕，是該集團在越南首家酒店。酒店坐落於河內的新區，毗鄰國家會議中心及河內博物館，距離熱鬧的老城區約20-30分鐘車程。占地超過七萬五千平方米，擁有450間客房。不管您是健身愛好者還是只想在疲憊的一天後放鬆一下自己，酒店的頂級娛樂設施都是不二選擇，例如：桑拿、蒸浴室、花園、室內游泳池等等... 一流的設施與得天獨厚的地理位置都讓 JW 萬豪酒店成為河內旅遊時的最佳選擇。

河內JW萬豪酒店擁有專為大型企業和協會活動而設立、超過三千六百平方公尺的會議空間，從而配合越南日漸興旺的會議獎勵旅遊市場。酒店共設17間會議室，包括兩間分別為一千方公尺和四百八十平方公尺的宴會廳，並附設寬敞的前廳。所有會議設施均位於酒店底層，設有專用通道和停車場，為出席者提供最方便的會議體驗。

★★★★★ 河內西湖洲際酒店 /國際五星 湖畔美學/ 誠旺旅遊 台灣區指定代理 前往官網

西湖洲際酒店結合人文與自然之美，建在湖畔，榮獲《2008 Conde Nast Traveler's》評選為最熱門酒店，及TTG旅遊「河內最佳酒店」的榮譽。從繁華喧鬧的河內市區踏入渡假村內，猶如置身水上天堂，充分展現了湖畔的悠閒靜逸，部分房間伸延至湖中心，猶如在水中央。河內天地變化，就在你的露台日

夜上映。 飯店設計上除了保持Inter Continental Hotels & Resorts 集團一貫的歐陸式典雅，亦沒有忘記為客人帶來獨特的河內味道。當你走出 Main Building，發現自己正在水中央，還有越南傳統的竹籃與竹杆點綴其中，那種仿自然之美態雖為人工製造，但仍然值得令人讚歎一番。酒店還緊鄰著有 800 多年歷史的金蓮寺，更增添了人文意味。酒店擁有 359 間豪華套房，房間均設有露台，讓每個住客均可享受西湖週遭美景。

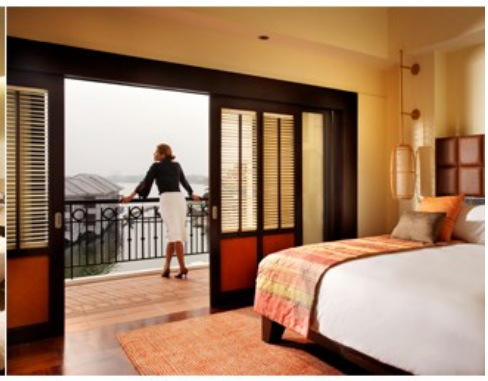

★★★★★ 溫德姆傳奇酒店 /國際五星 海灣景觀/ 誠旺旅遊 台灣區指定代理 前往官網

2016 年 6 月全新開幕 Wyndham Legend Halong Hotel 是下龍灣唯一的國際品牌五星級酒店，坐落於白齋的海岸線，位置優越，擁有 217 間豪華客房和套房，現代化會議設備、一流休閒設施以及免費無線網路和優質服務，從酒店您可瞭望列入世界遺產名錄的下龍灣和白齋橋的壯麗景色，亦提供旅人們高質感的舒適悠閒空間，想要體驗下龍灣的精彩，溫德姆傳奇飯店絕對是您最佳的選擇。

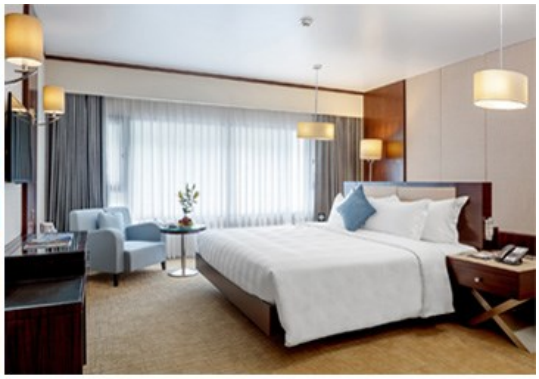

航班參考

天數	航空公司	航班	出發地	起飛時間	目的地	抵達時間
1	中華航空	CI793	桃園國際機場	2020/10/16 14:40	河內機場	2020/10/16 16:50
5	中華航空	CI794	河內機場	2020/10/20 17:50	桃園國際機場	2020/10/20 21:40

每日行程

第1天 桃園國際機場～河內

今日至桃園國際機場，搭乘豪華客機飛往越南首都 - 河內（Ha Noi），河內是越南社會主義共和國的首都，也是北越最大的城市，總面積2,130平方公里，位於紅河的南岸，是越南北部的政治、文化、經濟、交通的中心。市區內至今遺留有傳統寶塔、寺廟、殖民建築、林蔭大道與湖泊使得河內成為亞洲中擁有獨特浪漫氣氛的城市。

早餐： --
午餐： 機上簡餐
晚餐： Opear Garden法式料理(含啤酒或可樂任選一瓶)

河內萬豪酒店JW Marriott Hanoi 或 河內西湖洲際酒店Intercontinental Hanoi WestLake 或 同級

第2天 河內(巴陵廣場、越南總督府、胡志明陵寢(不入內參觀)、胡志明故居、一柱廟)～文廟～西湖-鎮國寺～下龍灣(經高速公路) - 越式按摩60分鐘

『巴陵廣場』越南國家精神象徵—西元1945年胡志明發表越南獨立宣言的地方。

『越南總督府Presidential Palace』殖民時期法國駐越南總督的官邸。

『胡志明陵寢Lang Chu Tich Ho Chi Minh』由大理石及花崗岩建築而成，是最能代表越南的精神象徵。

『胡志明故居Nha San Bac Ho』整棟建築物充滿民族風格，由兩間設計簡單大方的房子組合而成，胡志明經常從故居2樓俯瞰公園內的鯉魚池。

『一柱廟Chua Mot Cot』是李朝時的建築，塔內精緻的木塔聳立在蓮花池的一塊石柱上，後方有一株菩提樹，是印度總理尼赫魯於西元1958年訪問越南時所親自栽種的。

『文廟 - 國子監』已有千年歷史的，是河內保持最好且最美的古蹟，建於1070年李朝時代，為祭祀孔子及他的四大弟子，雖歷經千年的時間，依然保持原始的風貌。讓您親身體會越南古老的歷史及與中國文化不可抹滅之關係。

『西湖Ho Tay』此湖為紅河氾濫所形，是越南境內最大湖泊，面積500公頃，環湖道路長達17公里，熙熙攘攘的遊客和來往行人，湖邊林立的咖啡館，都為城市增添了絢麗的色彩與活潑的生氣。

『鎮國寺Tran Quoc Pagoda』此寺為全越南最古老的寺廟，鑒於西元541—548年之間，寺內佛、道皆奉，以佛教為主，供有：臥佛、千手觀音、彌勒佛、指天地佛。寺前有廣場，面湖之處是欣賞西湖夕陽西下的絕佳景點。

稍後專車前往聯合國文化遺產列管保護，聞名世界的八大奇景之一下龍灣的所在地----廣寧省(距離

河內180公里)，沿途可欣賞無際的城鄉風貌及風光明媚的山川景色。

早餐： 飯店自助餐
午餐： NGON Villa越南特色料理(含熱茶)
晚餐： 下龍灣螃蟹海鮮火鍋(每人一隻花蟹&含飲料)

溫德姆傳奇酒店Wyndham Legend Halong Hotel 或 中央奢華酒店Central Luxury HaLong 或 諾富特酒店Novotel HaLong Hotel 或 天堂套房酒店Paradise Suites HaLong Hotel 或 同級

第3天 下龍灣 ~ Alisa Luxury Cruise海上移動Villa - Titop Island英雄島 ~ 夜宿遊船

早晨，在海岸漫步，由陸地欣賞下龍灣之美.....。

下龍灣是眾多天然形成的地形奇觀中，也最受觀光客歡迎之處。船上工作人員將隨行解說下龍灣獨特的地理風光，以及洞內各奇型異狀鐘乳石柱的傳說。

12:00~12:30 抵達 Tuan Chau Island 下龍巡州島碼頭。

12:30 Welcome Drink ...遊船資訊簡報、安全設施、辦理check in手續，展開探索世界新七大奇景之一的下龍灣航程。

12:40~14:00 船上享用越式自助餐...沿途欣賞世界遺產下龍灣的壯麗景觀，航經無數石灰岩柱如龍牙突出海面的奇景。

14:00~14:30繼續探索下龍灣，航行東高地區-蘭哈灣，下龍灣最美麗的區域，擁有野生自然美景，悠閒的欣賞下龍灣之美。

15:00 登上Titop Island英雄島，沙灘戲水或爬上山頂欣賞下龍美景，絕佳視野及拍照地點...

島上擁有下龍灣少數的潔白沙灘，在下龍灣是特別受歡迎的景點之一。登上411台階到達山頂上鳥瞰整體的下龍灣風景，您可發現每個島嶼都有不同的形狀，像一座天然的樓台，山石嶙峋和幽暗的山洞是有很多神話故事傳說的地方。

16:00 參觀珍珠養殖場，了解當地人如何生產養殖珍珠。這個珍珠養殖場由日本的組織於1995年成立的，經過日本專家的多年管理，到後來才把技術轉教給越南。展示了養殖場跟博物館，並解說過程如何完成。整個導覽過程中會行經漂浮的木筏，在海當中有移植多種品種的牡蠣珍珠，如南海珍珠，大溪地黑珍珠等等。來到加工室，在那有人工移值營養機質來刺激珍珠生長，幸運的話或許您可以看到如何從牡蠣中獲取珍珠!

17:30 返回船上繼續航行，您可於甲板上悠閒的享受下龍灣黃昏日落的美景。

18:00~18:30 越南美食Diy-由主廚細心指導下，教您如何製作傳統越南春捲，讓您除了旅遊之外多了Diy的樂趣。

18:30~19:00 歡樂時光Enjoy Happy Hour! 酒類飲料〝買一送一〞Buy one drink - Take one free (wine by the bottle excluded)。

19:30 晚餐時間囉.....主廚精選特色美味料理。

21:00 餐後自由時分...您可在船上夜釣小管、電影欣賞、紙牌遊戲，或是悠閒躺在甲板上賞星星...。您亦可以自費享受SPA按摩之樂(費用及服務內容，請參照船上公告)

23:00 寧靜的海上...世界遺產將您覽在懷抱...讓您有個甜美的好眠。

※ 以上行程由船公司提供，為讓貴賓都能得到最佳服務品質，實際遊船行程活動及時間配置，將以船公司當天公佈為主，遊船經理將隨時為貴賓解答有關行程的問題。

※ 船隻停靠碼頭，上下岸時請注意個人安全；如因天候因素(例如颱風等)或任何不可抗拒之因素調整改變，無法於行程出發前提早通知，將依安全考量為優先，敬請見諒!!行程進行中會依當地公告是否適合出海來前後調整海上行程及當晚飯店。

※ 如遇行程安排之旅遊期間完全無法出海，行程將異動為陸龍灣一日遊行程或其他岸上替代行程，並退還行程差價　NTD2,000/每人，並改住岸上飯店，造成不便敬請見諒！

早餐： 飯店自助餐
午餐： 主廚越式自助餐(含啤酒或可樂任選一瓶)
晚餐： 主廚精選套餐(含啤酒或可樂任選一瓶)

艾莉莎號Alisa HaLong Luxury Cruise 或 瑪格麗號 Margaret Halong Cruise 或 印度支那號 Indochina Sails 或 同級

第4天

海上移動Villa - Sung Sot Cave驚訝洞 ~ 下龍灣(經高速公路) ~ 河內 ~ 添好運下午茶 ~ 越南國寶水上木偶劇

** 清晨醒來雲霧環繞，窗外風景彷若潑墨山水畫 **

06:30 早起享受海灣迷人的日出，開始新的一天，體驗太極課程，清醒您一天的身心....

07:00 咖啡、茶、點心 服務，欣賞海灣風景。

08:00 探索Sung Sot Cave驚訝洞

這是一處典型的喀斯特溶洞風貌，為下龍灣最大最漂亮的鐘乳石山洞，約有10,000平方公尺，可大致分為前後兩大石室，洞內形形色色的鐘乳石、石筍、鐘乳石柱，數量大為驚人，洞內藉燈以光照射下，營造出莊嚴神秘的氣氛，讓參觀的您驚訝大呼大自然的偉大力量。

09:00 早餐時間...稍作休息或在我們將抵達碼頭前再細細欣賞下龍灣的美景。

10:00 整裝行李並準備辦理check-out。

11:00 抵達下龍碼頭返回岸上。

隨後專車返回河內市（Ha Noi），河內舊名昇龍城，早在1010年時，越南的李朝即定都於此，相傳當年李朝的開國英雄李公蘊，在擊退中國宋朝的軍隊後，決定建都於此，而當他在接近紅河平原時看到了一條飛龍騰空飛翔，所以稱這地方為昇龍，而這塊土地命名為昇龍坡。但在法國殖民時期，法國人看到它被紅河圍繞，才更名為河內。由於曾受法國殖民統治，故有許多法國建築，今日的河內是一座擁有不可思議歐洲風情的國際性都市，河內的外貌充分地融合了進步與傳統。

【米其林一星~添好運下午茶】四大天王(酥皮焗叉燒包、香煎蘿蔔糕、黃沙豬潤腸、香滑馬來糕)(三人一份)。

水上木偶戲：是越南最具特色的傳統民間舞台戲，也是世界上獨一無二的木偶戲，它稀奇的地方，就在於木戲於水池面上演出，表演者必須長時間浸泡於水中，利用強勁的臂力及純熟的控繩技巧，讓玩偶生靈活現的演出各項傳說故事，其動靜合宜的神態令人拍案叫絕!!

早餐： 遊船茶點+早午餐
午餐： 添好運下午茶(三人一套)
晚餐： 住宿酒店內自助餐

河內萬豪酒店JW Marriott Hanoi 或 河內西湖洲際酒店Intercontinental Hanoi WestLake 或 同級

第5天 河內歌劇院、聖若瑟教堂 - Fanny冰淇淋鍋(四人一份) - 還劍湖+電瓶車遊36古街 ~ 桃園國際機場

『河內歌劇院Hanoi Opera House』於西元1911年正式啟用，整座歌劇院工歷時10年，擁有900個座位。是法國殖民時期所建造，為巴洛克風格建築，鵝黃色的外觀，在藍天底下格外耀眼，也是法國殖民越南時期重要建築。據說這裡的圓柱和石板磚都是由法國越洋而來的，擁有著濃厚的法式氣息。現在會不定期有古典音樂演奏表演，氣氛絕佳，值得一看!!

『聖若瑟教堂St.Joseph Cathedral』建於西元1886年，是典型的哥德式建築，是當時法國殖民存在的重要見證建築之一。它的建築遠看與法國巴黎聖母院有著幾分相似，規模雖比不上巴黎，但外表卻同樣散發著一種神聖不可侵犯的莊嚴。教堂內部有華麗的彩繪玻璃，還有描繪著天主教故事的畫作；而每當有天主教的慶典時，在教堂內外和外圍的廣場都會擠滿成千上萬的天主信徒，甚至世界不同地方的教友都會特地前來教堂一起進行彌撒，場面十分熱鬧。

『FANNY冰淇淋店』越南最有名氣的冰淇淋，在炎熱夏日下，安排享用巧克力鍋 (四人一份)，有14種口味的冰淇淋，中間是巧克力鍋，還有餅乾及新鮮水果，讓您品嚐美味越式冰品。

『還劍湖Ho Hoan Kiem』位於昇龍古城區，描述李太祖獲得神劍抵抗中國的侵略成功後，到湖邊把寶劍歸還給湖中神龜的神話。

『三十六古街36 Pho Phuong』特別安排電瓶車帶您遊覽，這裡的現代商業熱是不到10 年從無到有迅速的發展而成的，回想當初共產黨員禁止私人貿易長達40多年，當您漫步於古色古香之傳統商店街便會覺得這一切的發展非常驚人與不可思議，您可選購些當地特產及紀念品饋贈親友哦!!

稍後專車前往內排機場，帶著滿滿的行囊、豐富的回憶，享受旅程最後美好時光，揮別越南首府河內，搭機返回溫暖的家。結束此次愉快難忘的越南之旅。

早餐： 飯店自助餐
午餐： Porte’ D Annam老房子-越南特色料理 (含啤酒或可樂任選一瓶)
晚餐： 機上簡餐

溫暖的家

附加項目

中華民國護照	TWD 1,500

備註:*國民身份證正本 *彩色照片 2 吋 2 張（六個月內拍攝之二吋光面白色背景脫帽五官清晰正面半身彩色照片,人像自下顎至頭頂不得少於3.2超過3.6公分,勿著軍警制服或戴墨鏡，更不得使用合成照片) *緊急聯絡人之姓名、 電話及與辦件人關係 *男需附退伍令正本 *舊護照正本（新辦則免）*（14歲以下小孩 無身份證者需附戶口名簿或3個月內有效之戶籍謄本一份）

護照及簽證

項目	辦證工作日	護照效期	可停留當地天數	說明

中華民國護照	15天	10年	--

其他說明

團票說明

01.成團人數：此為團體旅遊行程，10人以上即可成行，並加派領隊隨團服務。

02.訂金繳交期限：經客服人員確認後2天內 。

03.尾款繳交期限：出團前七天或於收到說明會資料之後付清尾款。

04.證照資料繳交期限：出團前10個工作日。

出團備註

01.此行程售價適用於持『中華民國護照』之國民，若非本國籍之旅客，相關售價請洽詢客服人員，造成不便，敬請見諒!!

02.本行程住宿為兩人一室，若遇單人報名每位需補單人房差。

03.越南簽證資料：中華民國護照影本 - 有效期6個月以上(外國護照需附正本) 、2吋白底彩色照片2張，工作天5天(不含例假日)。

越南不接受雙重國籍，只能持1本護照進入越南

《越南(觀光)免簽證國家：印尼、馬來西亞、新加坡、泰國、緬甸、柬埔寨、寮國、菲律賓、汶萊、日本、韓國、挪威、芬蘭、

芬蘭、丹麥、瑞典、俄羅斯、英國、法國、德國、西班牙、義大利，除上述國家之外一律都需要辦越南簽証。》

註：越南政府針對“未滿14歲以下之兒童”(不分國籍)，須有父母或監護人之陪同，才能入境越南，若不是與父母或監護人入境越，

皆需準備父母或監護人同意小孩跟同行者入境越南的委託書。P.S.關於委託書的部分，旅客須先至越南駐台辦事處申請相關手續。

04.護照簽證自理者，出發當天未帶有效之護照及簽證.....等至機場，導致無法上飛機，所衍生之一切後果及賠償費用需由旅客自行負責！

05.若有特殊餐食需求，請務必最少於出發三天前(不含假日)告知承辦人員，為您服務。

06.班機若因航空公司或不可抗力因素，而變動航班時間，造成團體行程前後順序變更，本公司保有調整之權利。

07.越南地區車程較遠，途中停留廁所休息站，皆賣當地藝術品或當地土特產，並非特定購物點。

08.東南亞因路邊攤衛生狀況不佳，導致團員常腸胃不適，敬請旅客注意！

09.台北緊急連絡電話：TEL：+886-2-25152828

10.接機：接機的親友可事先撥至桃園國際機場旅客服務中心查詢班機抵達之時間，以免久候或遲到。
桃園國際機場旅客服務中心電話：03-3834631

11.其它：東南亞地區集體遺失護照甚多，機票及護照旅客請自行妥善保管，最好分開存放。

12.如遇不可抗拒情況，本公司保有變更航空公司、飛行班次及交通工具或旅行方式之權利。

13.本行程餐廳將視餐廳公休日將略有調動，用餐時間依實際行程安排做調整，造成不便之處，敬請原

諒。

14.為保障消費者及本公司雙方平等互信之權力義務，旅客報名繳交訂金後，一切法條精神依據觀光局公佈之『國外旅遊定型化合約書』為主。

15.團體報名截止後，若團體人未達派遣領隊之人數，雙方改採以『國外個別化旅遊定型化合約書』，為雙方最終權利義務之依據。

※即日起河內新規定，以下幾個景點(巴亭廣場、胡志明陵寢、主席府、胡志明故居、一柱廟、西湖-鎮國寺、文廟　等景點)，規定不能穿短褲、短裙、
　無袖的衣服，請提前準備長褲，以免無法入內參觀。

【越南小費參考】

過夜遊船：船上小費每人約5~10美金(兩天一夜的人員服務+床頭+行李，於下船給即可)

床頭小費：每間房間每天20,000越盾

行李小費：每件行李每次10,000越盾

觀光電瓶車小費：每人20,000越盾

按　摩　小　費：您可視按摩師的服務品質或專業水準而彈性給予，建議每人(60分鐘 100台幣 & 90~100分鐘 5美金)。

在東南亞給小費是一種友誼的表示，請以紙鈔為宜《因為當地人認為硬幣是給乞丐的》

國外旅遊期間：對於司機、導遊、領隊，應酌量給予服務費以示鼓勵。

《本行程不論派遣領隊與否，服務費每人每天NT$200，五日行程共NT$1000元整》

【自費行程參考】

◎河　內、下龍灣：越式全身按摩+腳底按摩+熱石(105分鐘) NT$1000(含小費)

◎河　內、下龍灣：越式傳腳底按摩(90分鐘) NT$700(含小費)

◎下龍灣：快艇巡曳+舢舨船遊覽月亮灣洞中湖 NT$500(含小費)

◎下龍灣：Sun Wheel纜車+摩天輪+日本花園+冰淇淋 NT$800

天氣

請點選天氣參考網址

誠旺旅行社股份有限公司　統一編號：25116020　https://

觀光局註冊編號：交觀甲字第7178號　品保協會編號：品保X字第XXX號

聯絡電話：(02) 25152828

服務信箱：service@loyaltytour.com.tw