品冠國際旅行社股份有限公司 行程表

9月~10月 經典食尚泰國～曼谷摩登五星酒店(1晚)、水世界樂園、四大主題餐廳、湯の焱按摩5日(含稅)

團號：BKK05CI9O03C 額滿

出發日期： 5天4夜

2019/10/03

旅遊天數： 報名截止：

2019/09/23

$ 售價：

大人	小孩佔床	小孩不佔床	加床	嬰兒
NT$26,500	NT$26,500	NT$25,500	NT$26,500	NT$6,000

每人訂金：

NT$10,000

包含項目：

含國內外機場稅

不含項目：

不含小費,不含行李小費,不含行李超重費,不含簽證費用

★ 行程說明

《貼心好禮》

●●●旅遊不忘多喝水～健康旅遊、快樂無窮！●●●

貼心贈送～【每人每天乙瓶礦泉水】

◎活動規定：

本活動贈品採「每人每天乙瓶」為贈送計算基準。〈TKT、嬰兒；恕不適用贈送活動範圍〉

贈品恕無法更換其他等值商品或折抵團費。

本活動贈品隨當團領隊於行程中送出，詳情請洽詢業務人員。

本活動如因故無法實行，主辦單位有權取消、終止、延期、修改活動內容、更換獎項內容或暫停本活動進行等之相關決定。

《設計理念》

每趟旅程都是一段故事，泰國擁有豐富多元的觀光活動與保存完好的古蹟文化與虔誠信仰下所造就美輪美奐的寺廟，聞名於世的泰式按摩，大型的時尚購物商場與創意中心，令人食指大動的泰式美食，精彩絕倫的夜生活文化，每每都能在你我心目中留下難以抹滅的深刻記憶。

世界現在正在吹起一股東方時尚風，泰國是很少有可兼容傳統與時尚於一身的國家，從設計風格的精品酒店、渡假飯店、及潮流五星酒店，每入住不同飯店，就有別有一番新的體驗。一個永遠玩不完，永遠玩不夠的美麗國度，正在等待您的造訪。

《景點掃描》

■ 來玩泰嗨森～全新開幕～RAMAYANA WATER PARK 水世界主題樂園

泰芭達雅最新最大滑水道樂園RAMAYANA WATER PARK，距芭達雅海灘只有十分鐘路程，緊鄰銀湖葡萄園，擁有天然的湖泊和群山環繞，將給你帶來無與倫比的美好體驗。水上樂園佔地面積連同附屬的酒店渡假村佔地超過184000平方米，是全泰國最大的水上樂園。園內分了七個不同設計不同特色主題的區域，50多種的水上滑梯以及各種娛樂活動設施；園區內亦有專為小朋友而設的TEEN ZONE，一家大小也可在此同享親子樂！

■ 走訪泰復古～古都風日本村

像江戶時代那樣的舊日本風格，打造日本四季和日本文化的氛圍的商場，集結購物與美食於一體。商場內隨處可見濃濃日本味，古厝屋瓦、小橋流水、柳樹櫻花等造景，彷彿一秒到日本！

■ PLAY泰傳統～爽泰渡假莊園(傳統泰服體驗+船遊水上人家)

2018年全新開幕的泰式莊園，您將感受到泰國全新的景象，獨特的文化氛圍和地道的生活方式。同時，您還可以領略泰國六個地區超過400000平方公尺土地上獨具一格的風土人情。特別安排泰式傳統服裝體驗，以及船遊水上市場，這麼特別的旅遊經驗，就是要讓您上傳照片打卡，羨煞親朋好友！

■ 體驗泰舒活～日本風格~湯の焱YUNOMORI 泰式指壓(約2小時)

日式建築，外觀都用木製線條包圍，非常有日本的氣息，好像立刻有芬多精可以聞香的感覺，進到店家內，寬敞的櫃檯空間，讓人沒有城市的壓迫感， 藉機放鬆一下緊繃及疲累的身心靈，讓我們好好休息。

■ 實在泰好逛～EMQUARTIER豪華百貨城+白色FAMILY MART概念店

EMQUARTIER就位於BTS PHROM PHONG站，與捷運站相連接，一邊是EMPORIUM、一邊是EMQUARTIER，這區命名為"EM DISTIRCT"。EMQUARTIER是由三棟建築物組成，主打把人造熱帶雨林帶進百貨公司，中庭區種植許多綠色植物顯得綠意盎然，之中還有蜿蜒著迎向天際的樹藤十分壯觀。值得一看的還有業者精心打造的戶外空中花園、還有可愛的動物造景、難得一見的還有個巨大的鳥籠，讓您相機拍到停不下來。在這百貨該有的服飾店、特色商店、美食餐廳、咖啡廳、下午茶名店等．．．應有盡有，曼谷時下年輕人都紛紛來此朝聖。這裡的美食街攤位眾多選擇性很高，飄洋過海來自台灣的雞排就是開幕於此。用餐區種滿仙人掌造景，用餐也可以獨具風格。除此之外，步行約3分鐘的路程，有間全白色系裝潢的全家便利商店，也是目前IG熱門打卡點，千萬別錯過一睹他的風采！

《風味美食》

● 大旗魚海鮮燒烤BBQ

大旗魚自助餐廳位於泰國以設計感聞名的時尚酒店SIAM@SIAM內，主打海鮮炭烤BBQ，包括大頭蝦+蟹+生蠔+貝類+串燒+海鮮+各式肉類燒烤+日式握壽司區+鮮美沙拉甜點水果等通通吃到飽！餐廳內裝潢頗具新意，繽紛色調結合裝置藝術，並設有時尚酒吧、Live Band舞台營造出都會風潮時尚感。

※註：自助餐菜色依當天餐廳所提供之型態為主；圖片僅供參考。

● MYTT海景下午茶吃到飽

五星MYTT酒店內享用下午茶，無敵海景+浪漫的環境，享受片刻屬於您的時光。

● 貓頭鷹美式餐廳

貓頭鷹是一家連鎖人氣美式餐廳，1983年創立於美國，現時全球分店415間。主要餐點以速食為主，如三明治及漢堡包薯條等等。不過此店還有一大特色，就是店內的貓頭鷹女孩了！穿著背心短褲的服務生，就像啦啦隊一樣炒熱氣氛，從踏進店的那一刻，即可感受到女孩們的熱情。

● 娥姐酒樓私房料理

曼谷知名餐廳不是只有建興酒家而已，姐娥餐廳，或者有人更習慣叫娥姐餐廳，是曼谷傳奇廚娘娥姐一手創辦的曼谷著名連鎖餐廳，她把湄南河附近的一間小飯店打造為如今在曼谷擁有11間各色餐廳的連鎖餐飲企業，姐娥餐館老闆運用潮州食材和煮法，都有濃厚的味道，雖然店內裝潢很低調普通，但仍吸引不少食客前來。

《精選飯店》

～魅力時尚～

◆ 曼谷《五星飯店系列》

★★★★★五星萬豪皇后公園酒店 MARRIOTT MARQUIS QUEENS PARK★★★★★ 一晚

酒店位於曼谷市中心，鄰近PHROM PHONG BTS輕軌車站、BENIAKITTI公園以及The EM 區的眾多購物場所，周邊商業發達，餐飲娛樂場所齊備，位置便利。酒店擁有各式現代且舒適的客套房，為您營造愉悅的住宿體驗。另設有一個室外游泳池、全套會議設施、多樣化的餐飲場所、設備齊全的健身中心、SPA和24小時前台。體貼周到的服務，是遊覽曼谷的理想下榻之地。

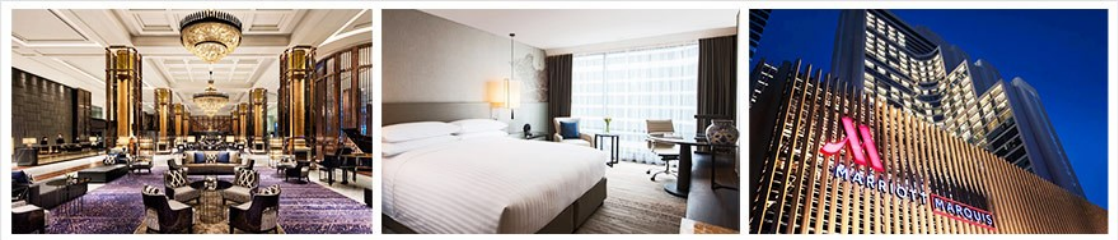

《或》

★★★★★五星索菲特特色酒店SOFITEL SO BANGKOK★★★★★ 一晚

房間的設計以＂金、木、水、土＂四種元素為主，餐廳則是以火元素來設計，金元素以純白色系為主、木元素以木頭的原色色系、水元素以鐵灰色色系為主、土元素以藍色色系為主、火元素以紅色色系為主；房間內與一般五星酒店不同之處皆提供了免費的MINI BAR，另一個特點飯店的電視都搭配了MAC MINI，也附上了鍵盤，可以把電視當電腦用。

《或》

★★★★★五星曼谷W酒店 W HOTELS BANGKOK★★★★★ 一晚

有著超大絢麗的W字母，旁邊矗立著一棟百年歷史的洋房，這就是 W 酒店，飯店共有407間高級客房，房間以黑、白、米色為設計基底，客房呈現出現代科技、時尚潮流、卻又發現設計團隊巧妙的將泰國傳統元素，融入設計中，卻沒有衝突感，入住曼谷 W 酒店如同尋寶般，處處有驚喜!(或同等級)

※註：曼谷國際五星酒店之房型，通常以一大床居多，如有特別需求兩小床的貴賓請提早告知，我們將提前向飯店需求，但最終確認還須以飯店當天給予的房型為主，如造成不便之處，敬請見諒。

～渡假天堂～

◆ 芭達雅《精品飯店系列》

TSIX 5 HOTEL(Phase II)

緹克斯第五酒店充滿朝氣與自信的專業服務，提供給觀光與商務旅客完善高水準的服務。擁有十足當地風情，精緻設計的客房提供禁煙房、冷氣、浴袍、吹風機、房內保險箱、電視...讓住客在忙碌豐富的一天之後有個寧靜沉澱，深層的休息。並有多間具特色娛樂體育設施如游泳池（兒童），室外游泳池。

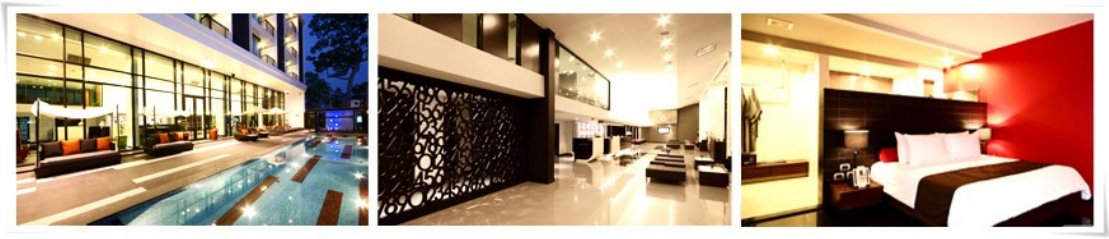

或

GOLDEN TULIP PATTAYA BEACH RESORT

無論您是因為出差或度假而造訪芭達雅，GOLDEN TULIP PATTAYA BEACH RESORT都會是您的最佳住宿選擇。 在這裡，旅客可輕鬆前往市區內各大旅遊、購物、餐飲地點。 住宿位置優越讓旅客前往市區內的熱門景點變得方便快捷。您將能真切地感受到酒店特有的氛圍，它體現在每一間精心規劃的客房中。完善的貼心設施與服務隨處可見，如：平面電視、免費即溶咖啡、免費茶包、室外游泳池, SPA, 按摩服務等多種精彩的娛樂設施。 一流的設施與得天獨厚的地理位置成為芭達雅旅遊時的最佳住宿選擇。

《或》

WAY HOTEL

酒店座落在PATTAYA，擁有時尚的裝潢，設有3間餐廳、2個室外游泳池和免費無線網絡連接。典雅的客房享有城市或大海的美景，擁有現代化裝飾和落地式窗戶。每間設備齊全的客房都配有一台平面有線電視、DVD播放機和浴缸。

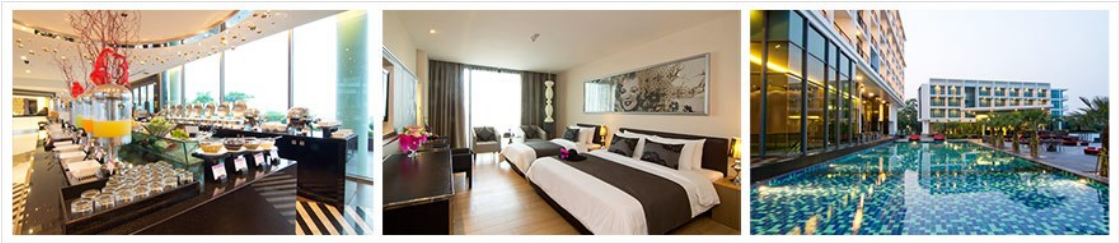

《或》

GRAND PALAZZO HOTEL PATTAYA

酒店位於北芭堤雅，距離海灘約有15分鐘步行路程，提供300多間可選的客房和套房。鄰近市中心，鄰近餐廳、商店及夜生活場所。客房裝飾高雅，房間享有大海、城市或游泳池不同景緻(恕無法指定)，擁有暖色調與柔和的燈光裝飾。酒店擁有室外游泳池，您可在此做日光浴放鬆一下自己。GRAND PALAZZO HOTEL PATTAYA是來芭達雅旅遊的最佳住宿，為您提供一站式高品質服務。

《或》

PATTAYA DISCOVERY BEACH HOTEL

酒店位於PATTAYA BEACH旁，PATTAYA BAY灣的北端，NONG NOOCH 花園距離酒店約45分鐘的車程。設有一個健身中心、室外游泳池和spa，提供輕鬆的按摩理療。現代客房設有陽台，可俯瞰泰國灣和酒店周圍的熱帶景觀，並提供無線網絡連接、平面有線電視、迷你吧和沏茶/咖啡設施。酒店為孩子們設有一個兒童遊樂場。其他設施包括旅遊諮詢台、方便的商務中心和供應傳統泰國和歐洲美食以及海鮮的餐廳。 (或同等級)

航班參考

天數	航空公司	航班	出發地	起飛時間	目的地	抵達時間
1	中華航空	CI833	桃園機場	2019/10/03 07:25	曼谷機場	2019/10/03 10:05
1	中華航空	CI831	桃園機場	2019/10/03 09:10	曼谷機場	2019/10/03 12:10

5	中華航空	CI836	曼谷機場	2019/10/07 17:05	桃園機場	2019/10/07 21:45

每日行程

第1天 台北/曼谷→芭達雅(約145km)-古都風日本村

想去泰國旅遊嗎?!跟著我們走就沒錯啦！
今天帶著愉快輕鬆的心情，咱們在國際機場集合後，搭乘豪華客機飛往素有微笑王國之稱的泰國首都【曼谷】。當地接待的導遊帥哥或美女們已經等候各位嘉賓多時，不囉唆~拿著行李趕快跟著將與我們相處這幾天的導遊帥哥或美女他們走吧！

※註：如遇航班抵達時間為中午12點後，午餐將改為機場美食街發餐券200泰銖。

J-Park Nihon Mura(古都風日本村J-PARK NIHON MURA) (入內參觀)
像江戶時代那樣的舊日本風格，打造日本四季和日本文化的氛圍的商場，集結購物與美食於一體。商場內隨處可見濃濃日本味，古厝屋瓦、小橋流水、柳樹櫻花等造景，彷彿一秒到日本！

晚間您可自費參加芭達雅夜晚的各項精彩表演活動。

※註：在芭達雅遊玩時導遊常會推薦一些自費活動，如您無參加，導遊或領隊或助手將會依照當天行程安排，就近安排讓您休息或送您先回酒店。

早餐： 機上簡餐
午餐： 醉心餐館泰式料理(餐標250泰銖)
晚餐： 金寶烤鴨風味餐(餐標260泰銖)

GOLDEN TULIP PATTAYA BEACH RESORT 或 WAY HOTEL或 TSIX 5 HOTEL(Phase II)或同級

第2天 芭達雅-爽泰渡假莊園(傳統泰服體驗+船遊水上人家)、全新開幕～RAMAYANA WATER PARK 水世界主題樂園

爽泰渡假莊園(傳統泰服體驗+船遊水上人家) (入內參觀)
2018年全新開幕的泰式莊園，您將感受到泰國全新的景象，獨特的文化氛圍和地道的生活方式。同時，您還可以領略泰國六個地區超過400000平方公尺土地上獨具一格的風土人情。特別安排泰式傳統服裝體驗，以及船遊水上市場，這麼特別的旅遊經驗，就是要讓您上傳照片打卡，羨煞親朋好友！

羅摩衍那水上樂園 RAMAYANA WATER PARK
芭達雅最新最大滑水道樂園RAMAYANA WATER PARK，距芭達雅海灘只有十分鐘路程，緊鄰銀湖葡萄園，擁有天然的湖泊和群山環繞，將給你帶來無與倫比的美好體驗。水上樂園佔地面積連同附屬的酒店渡假村佔地超過184000平方米，是全泰國最大的水上樂園。園內分了七個不同設計不同特色主題的區域，50多種的水上滑梯以及各種娛樂活動設施；園區內亦有專為小朋友而設的TEEN ZONE，一家大小也可在此同享親子樂！
※註1：於樂園內使用相關戲水設施時，請穿著泳衣(褲)、泳帽，且為維護您的安全，乘坐各設施服裝皆不能有金屬物、扣環、拉鍊等。
※註2：參與水上活動時，請注意自身建康及安全，患有高血壓、心臟衰弱、癲癇、剛動完手術、酒醉、孕婦等恕不適合參加。

早餐： 飯店內享用
午餐： 水樂園內自助餐
晚餐： 大旗魚海鮮燒烤BBQ(餐標600泰銖))

GOLDEN TULIP PATTAYA BEACH RESORT 或 WAY HOTEL或 TSIX 5 HOTEL(Phase II)或同級

第3天

芭達雅、CENTRAL PLAZA+BIG C採購趣、MYTT海景下午茶吃到飽、日本風格~湯の焱 YUNOMORI 泰式指壓(約2小時)

Central Plaza(BIG C大賣場)

湯の焱YUNOMORI泰式指壓約2小時
日式建築，外觀都用木製線條包圍，非常有日本的氣息，好像立刻有芬多精可以聞香的感覺，進到店家內，寬敞的櫃檯空間，讓人沒有城市的壓迫感， 藉機放鬆一下緊繃及疲累的身心靈，讓我們好好休息 。泰國古式按摩與中醫的推拿相近，經常按摩穴位也會舒筋活絡，特別安排兩小時的療程使你強身健體而且神清氣爽。
※註1：16歲以下的小孩因骨骼仍在成長階段，為避免影響，恕不提供本項活動，亦不可轉讓他人。
※註2：因項目為免費贈送，未參加本項活動之旅客不可要求退費或以其他自費活動或非自費活動要求補償。
※註3：本項免費按摩體驗活動將依據團體行程日各項既定活動或遊程景點進行完畢後，方安排團員前往體驗，於不影響既定行程下，其體驗日將於行程中任一天之行程空檔時間或自由活動時間中進行。
※註4：本按摩體驗活動如因不可抗力或不可歸責於本公司而導致無法提供，旅客不得向本公司要求任何權利或賠償。
※註5：如遇到湯の焱按摩店客滿，將調整行程順序，或另外安排旅客體驗Health Land按摩2小時。

早餐： 飯店內享用
午餐： 為逛街方便，敬請自理
晚餐： 貓頭鷹美式餐廳+每人啤酒或可樂乙杯(餐標500泰

GOLDEN TULIP PATTAYA BEACH RESORT 或 WAY HOTEL或 TSIX 5 HOTEL(Phase II)或同級

第4天

芭達雅→曼谷(約145km)-特產巡禮、EMQUARTIER豪華百貨城+白色FAMILY MART概念店

早餐後，專車前往

【發現泰舒適】◎ 乳膠製品展示中心
枕頭、床墊，經久耐用，無毒，放鬆頸肩部肌肉、血管，給予頸部和頭部最好的睡眠支撐，促進睡眠，提高睡眠質量，還可以防蟎抗菌，滿足不同體重人群的需要，緩衝人體壓力，良好的支撐力能夠適應各種睡姿。

【添添泰貴氣】◎ 國際珠寶展示中心
泰國寶石佔世界寶石業百分之四十，也是世界前五大寶石出產國之一。展示中心擁有國際公信力認證的珠寶平台以及泰國公平交易委員會的監督。提供各式各樣的紅寶石《代表愛情及幸福，象徵著熱情、仁愛、威嚴》、藍寶石《代表貴族，象徵著慈愛、誠實、德望》以及黃寶石《代表招財，象徵著健康、長壽》，可以在這裡選擇到適合自己及喜愛的寶石。

【實在泰好逛】◎ EMQUARTIER豪華百貨城+白色FAMILY MART概念店
EMQUARTIER就位於BTS PHROM PHONG站，與捷運站相連接，一邊是EMPORIUM、一邊是EMQUARTIER，這區命名為"EM DISTIRCT"。EMQUARTIER是由三棟建築物組成，主打把人造熱帶雨林帶進百貨公司，中庭區種植許多綠色植物顯得綠意盎然，之中還有蜿蜒著迎向天際的樹藤十分壯觀。值得一看的還有業者精心打造的戶外空中花園、還有可愛的動物造景、難得一見的還有個巨大的鳥籠，讓您相機拍到停不下來。在這百貨該有的服飾店、特色商店、美食餐廳、咖啡廳、下午茶名店等．．．應有盡有，曼谷時下年輕人都紛紛來此朝聖。這裡的美食街攤位眾多選擇性很高，飄洋過海來自台灣的雞排就是開幕於此。用餐區種滿仙人掌造景，用餐也可以獨具風格。除此之外，步行約3分鐘的路程，有間全白色系裝潢的全家便利商店，也是目前IG熱門打卡點，千萬別錯過一睹他的風采！

早餐： 飯店內享用
午餐： SAVOEY THAI 尚味泰海鮮風味餐(餐標250泰銖)
晚餐： 悠閒時光異國料理(餐標泰銖400)

萬豪皇后公園酒店 MARRIOTT MARQUIS QUEENS PARK 或 索菲特特色酒店SOFITEL SO BANGKOK 或 W酒店 W HOTELS BANGKOK或同級

第5天 慵懶的早晨、享受飯店設施或自由活動、曼谷-機場/台北

揮一揮手說該是說bye bye，我們期待與您再一次邀約。飛回台北溫暖的家，道珍重，相約下次同遊，結束此難忘的深情泰國之旅。

早餐： 飯店內享用
午餐： 娥姐酒樓私房料理(餐標350泰銖)
晚餐： X

溫暖的家

附加項目

泰國觀光簽證 必須購買 需與訂金同繳 TWD 1,200

備註:1.護照正本 2.身份證影本 3.兩吋彩色照片1張(不反光3個月近照) 4.住家及行動電話(必要)

護照及簽證

項目	辦證工作日	護照效期	可停留當地天數	說明
泰國觀光簽證	2天	3月	--	

其他說明

出團備註

費用包含
團體來回經濟艙機票
。本機票無法延長或縮短天數、更改航班及日期。
。本行程使用之票種為團體機票，因此無法累積航空公司哩程數、不可事先指定座位或劃位。
含30公斤行李。
住宿、餐食、景點門票等費用。
兩地機場稅金、燃油稅。
行程所列之機場接送交通費用。
為保障您玩的幸福，更加安心，本公司提供履約責任險及台幣500萬責任險暨新台幣20萬意外醫療險。
費用不包含
行程表上未表明之各項開支，自選建議行程交通及應付費用。
導遊、領隊小費五天共合計新台幣1,000 元整。
行李超重費用。

純係私人之消費：如行李超重費、飲料酒類、洗衣、電話、電報及私人交通費。
護照新辦費用。
泰國簽證費，每人費用為NT$1,200元

說明及規定事項

成團人數：10人以上成行，人數超過16人則派領隊隨團服務。
訂金金額：作業金10,000 元/每人(春節寒暑假期間，作業金15,000/1人)
(遇單人報名時須補單人房差)
(如因個人因素無法成行，已繳付之團體訂金恕無法退還。)
(團體機票一經開票無退票價值，故於開票後或當日臨時取消出發者，無法辦理退票)。
本產品為聯營出團作業，由數家旅行社結盟合作，提升成團機率，領隊分派由結盟旅行社輪流指派，旅遊品質由聯盟共同承諾，不影響您的旅遊品質與權益。本行程以團體模式作業，行程中恕不接受脫隊要求。
本行程購物點為：無購物。遊覽車上販售當地特產(例：果乾、燕窩…等)，您可就您的需求及意願來購買。
如需北高接駁者，需加收票價，因屬額外追加之機位，故無法保證一定取得，若機位無法OK時，則已繳付之北高段票價將退回。
如逢旺季或客滿，航空公司要求提早開立機票，繳交尾款時間將依航空公司規定辦理，不便之處，敬請見諒！
訂金繳交期限：經客服人員確認後 2 天內。
請確認護照有效期限、必需於本行程回國日算起，有六個月以上之效期。
本行程無法延長住宿天數及航班。
尾款繳交期限：出發前7天。
證照資料繳交期限：出團前10天。
台北緊急連絡電話：ＴＥＬ：０２－２５０２２９９９
東南亞因路邊攤衛 生極差，導致團員常拉肚子，請注意！
金錢：現金不可超過美金伍仟元等值之外幣（旅行支票或銀行匯票不限），新台幣不可超過肆萬元。
行李：以一大件不超過２０公斤（如超重一公斤要支付約新台幣約220元費用，以現場航空公司收費為準）。
小費：國外旅遊期間，對於司機、導遊、領隊，應酌量給予小費以視鼓勵
接機：接機的親友，可事先撥至桃園國際機場旅客服務中心查詢班機抵達之時間，以免久候或遲到。
旅客服務中心電話：０３－３８３４６３１
電壓：東南亞的電壓為２２０伏特，如帶電器用品請備變電器。
其它：東南亞地區集體遺失護照甚多，機票及護照旅客請自行妥善保管，最好分開存放。
如遇不可抗拒情況，本公司保有變更航空公司、飛行班次及交通工具或旅行方式之權利。
本行程餐廳將視餐廳公休日將略有調動，用餐時間依實際行程安排做調整，造成不便之處，敬請原諒。
本行程售價為品冠旅遊與當地飯店針對『持中華民國護照公民』簽約之優惠價，若非前述公民身分，相關售價請洽客服人員，造成不便，敬請見諒！
本行程超優惠，行程及餐食恕無法更動或增減，有異動任何一項，須另行估價，敬請見諒。
本行程設定為團體旅遊，顧及旅客於出遊期間之人身安全及相關問題，旅遊行程期間，恕無法接受脫隊之要求。
護照自帶&役男&軍職身分者，如出發當天未帶有效之護照至機場，導致無法上飛機，所衍生之一切後果及賠償費用需由旅客自行負責！ 為避免出國當天出現無法出境的情況，在此特別懇請，再次檢查&確認您的護照應持有滿半年以上效期，始可入境其它國家 。 若您是軍人&接近役齡男子&役男者出國必須自行前往兵役單位蓋章。 雙重國籍者，進出中華民國國境，須使用同一本護照進、出國境。

貼心小提醒

報價僅適於持台灣護照旅客，若持外國護照之旅客則需另外報價。
提醒您：泰國大多數酒店房內，均無提供吹風機的設備及不提供牙膏牙刷等私人性必需品，故薦於個人衛生等因素，請 您務必打包於人行李中，自行攜帶。（泰國電壓220V，請自帶轉換器）
泰國是個習慣付小費的國家之一，而付小費是一種禮儀！泰國給服務費是一種禮貌，請以紙鈔為宜〈因為泰國人認為硬幣是給乞丐的〉以下提供一些需付小費的地方，讓您參考：
泰國行程：
a.古式按摩：您可視按摩師的服務品質或專業水準而彈性給予，約泰銖50元左右。
b.SPA按摩：您可視按摩師的服務品質或專業水準而彈性給予，約泰銖50~100元左右。
c.叢林騎大象：每次付馴象師約泰銖20元。
d.馬車遊棕天：每次付馬夫約泰銖20元。
e.行李小費：一間房間一次約給行李人員泰珠20元。
f.床頭小費：一間房間〈2人〉每天約給泰銖20元。
7. 本行程之各項內容因季節、氣候等其他因素而有所變動，請依出發前說明會資料為主，不另行通知。

為保障消費者及本公司雙方平等互信之權力義務，旅客報名繳交訂金後，一切法條精神依據觀光局公佈之『國外團體旅遊定型化契約書』為主。

天氣

請點選天氣參考網址

【本行程之各項內容及價格因季節、氣候等其他因素而有所變動，請依出發前說明會資料為主，不另行通知】

印表日期：2024/05/26

品冠國際旅行社股份有限公司　統一編號：13124139　https://
觀光局註冊編號：交觀綜字2112號　品保協會編號：品保(北)1281號
聯絡電話：(02) 25022999　地址：台北市南京東路3段103號11樓
服務信箱：service@pktravel.com.tw