

【預購】【帛航假期】~小資輕鬆遊(機酒)5天 行家旅行社(股)公司行程表

團號：IPP05IT10921

📅 出發日期：**2021/09/21**

🕒 旅遊天數：

5天4夜

📅 報名截止：**2021/09/18**

\$ 售價：

大人

NT\$38,900

💰 每人訂金：**NT\$30,000**

🏠 團費說明：帛琉酒店27900起(以入住飯店計價)

🏖 主要特點：特別推薦/海島渡假

🚫 不含項目：不含導遊及司機小費,雜支代辦費

★ 行程說明



菲律賓海

安德茂大瀑布

帛琉
PALAU

羅曼.莫圖
國際機場

男人會館

日帛友誼大橋(KB大橋)

帛琉大飯店

泛太平洋渡假村

老爺酒店

愛來渡假會館

軟珊瑚區

硬珊瑚區

北太平洋

牛奶湖

干貝城

藍色珊瑚礁

鯊魚城

七十群島

水母湖

大斷層

長沙灘

德國水道

● 景點

● 飯店

● 浮潛點

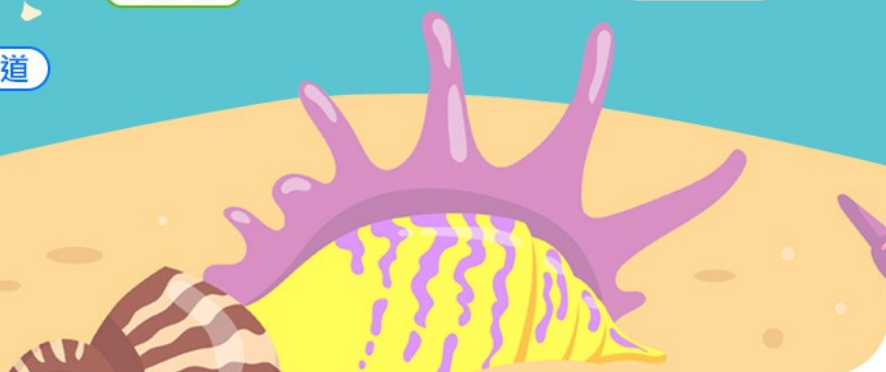



洛克群島 Rock Island

帛琉的群島，位於貝里琉州東北40公里的太平洋海域，屬於加羅林群島的一部分，由超過250座珊瑚礁隆起所造成的石灰岩島嶼組成，面積47平方公里，最高點海拔高度207米，島上無人居住。2012年7月，洛克群島與周邊潟湖群被登錄於世界遺產名單。

大斷層被全球潛水界人士譽為世界七大潛點之首。在這裡，除了可以看到斷層區之外，還可以看到大型的洄游魚群，如拿破崙魚、扳機豚、黃金蝴蝶魚等非常豐富的魚類。



大斷層 Big Drop Off



水母湖 Jellyfish Lake

位於帛琉洛克群島的埃爾馬爾克島，原為海的一部分，後由於地殼運動，周圍的海床升高，逐漸與外海隔絕。湖中有大量的無毒水母，是帕勞聞名於世的浮潛勝地。

軟珊瑚區的冠狀珊瑚色彩繽紛主要分布在石洞的兩側，透過石洞的水流帶來浮游生物維生。是帛琉最美麗的珊瑚區之一，獨特的地形景觀也絕對值得您拍照留念。但要小心不要在看珊瑚的時候不要觸摸或是碰撞到這些珊瑚，因為其中有些具有毒性會讓您過敏紅腫喔！

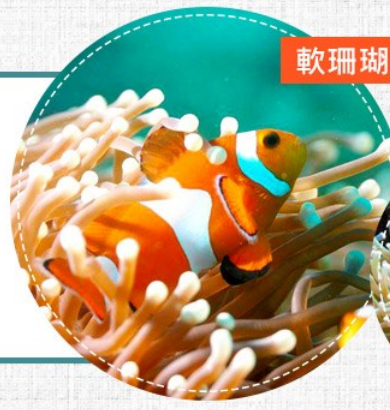

軟珊瑚區 Soft Coral Arch

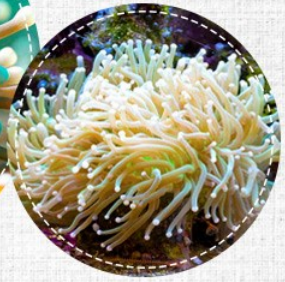

牛奶湖milky way

又稱銀河水道，是洛克群島中的一個山中湖，因數千年前火山爆發噴發出的火山灰，因長年累月的沉積所形成的特殊地形，因湖水呈乳白色狀似牛奶，故稱牛奶湖，將此區從湖底撈上來之火山泥塗抹在身上有美白之功效。



KB大橋
Palau KB Bridge



德國水道
german channel



日軍沉船遺蹟
Helmet wreck

自選飯店

帛琉酒店 PALAU HOTEL (贈酒店內享用：午餐x1 & 晚餐x2)

房型	5天		6天	
	雙人住宿	單人房差	雙人住宿	單人房差
標準大床房	38,900	+5500	40,900	+7500
標準雙床房	39,900	+7500	41,900	+9500

愛來會館 Airai Water Paradise Hotel & Spa (贈酒店內享用：午餐x1 & 晚餐x2)

房型	5天		6天	
	雙人住宿	單人房差	雙人住宿	單人房差
標準房or叢林房	39,900	+6500	41,900	+8500
海景房	40,900	+7500	42,900	+10000
蜜月房	42,500	+9000	45,000	+12000

帛琉大飯店 PALASIA HOTEL (贈酒店內享用：午餐x1 & 晚餐x2)

房型	5天		6天	
	雙人住宿	單人房差	雙人住宿	單人房差
市景房	42,900	+10000	45,900	+13000
海景房	44,900	+11000	47,900	+14000
小套房	46,900	+12000	49,900	+15000

老爺 PALAU ROYAL RESORT (贈酒店內享用：午餐x1 & 晚餐x2)

房型	5天		6天	
	雙人住宿	單人房差	雙人住宿	單人房差
標準花園房 SUPERIOR GARDEN	49900	+13500	52900	+16000
精緻海景房 SUPERIOR PREMIUM	51900	+14500	53900	+18000
豪華房 DELUXE HARBOR	52500	+15000	55500	+18500
豪華海景房 DELUXE OCEAN	54000	+15500	57000	+19000

帛琉機+酒 限制及須知

步驟	項目	說明
1	旅客參加資格	<ul style="list-style-type: none">✓ 旅客必須6個月內無出入國史✓ 旅客近2個月無居家隔離/檢疫及自主健康管理情形✓ 旅客3個月內未確診COVID-19 (新冠肺炎)
2	台灣出發前 機場採檢	<ul style="list-style-type: none">• 旅客配合於機場進行採檢取得核酸(PCR)檢驗陰性報告 (費用不包含費用內，實際操作依CDC公布為主)• 旅客須於飛機起飛前5.5小時至機場進行篩檢
3	入境帛琉規定	入境帛琉後免採檢
4	帛琉返台前	旅客自帛琉返台前，無須進行核酸(PCR)檢測
5	返台後5+9天 自主健康管理	返台後隔日起實施『5天加強版自主健康管理+9天一般自主健康管理』，第5天自費至指定醫院PCR採檢，第12-14日公費PCR採檢。

※ 帛琉返國後檢疫及隔離政策，需依政府公告為準，本公司將隨時滾動更新官方政策

自費表

	活動項目	售價 (美金)	備註
1	出海:浮潛一日遊	120	含午餐及飲料,不含出海證【6人成行】
2	出海:全日海釣	120	含午餐及飲料,不含出海證&釣魚證【6人成行】
3	星光夜釣兩小時	95	含釣具釣餌,不含出海證及釣魚證【6人成行】
4	海豚灣 DREAM DOLPHIN	140/110	限6歲以上,含門票,含親密接觸,共遊,照片,飲料
5	瀑布(含午餐)	75	含門票,風味午餐
6	紅樹林探險(不含午餐)	60	含門票【6人成行】
7	有證潛水 兩支氣瓶	150	含午餐,氣瓶(不含裝備: 租借全套裝備+50)
8	有證潛水 三支氣瓶	195	含午餐,氣瓶(不含裝備: 租借全套裝備+50)
※ 如有無列出之行程/訂餐需求可詢問接機導遊			

✈ 航班參考

天數	航空公司	航班	出發地	起飛時間	目的地	抵達時間
1	台灣虎航	IT010	桃園國際機場	2021/09/21 13:00	柯洛機場	2021/09/21 18:15
5	台灣虎航	IT011	柯洛機場	2021/09/25 16:15	桃園國際機場	2021/09/25 19:20

📖 每日行程

第1天 臺北→帛琉→飯店迎賓晚餐

期待已久的度假時光終於來臨！搭乘華航豪華客機飛往《彩虹故鄉》 - 帛琉。

進入眼底的是一叢叢有如綠色花椰菜的蕈形島嶼及沙白水清的海洋，帛琉是一個充滿了原始風貌的小島，島上的任何一處角落都隨時散發著純淨無污染的氣息。

抵達後由專業的中文導遊帶您前往您入住的飯店辦理入住手續。



早餐：敬請自理

午餐：空中套餐

晚餐：飯店享用套餐或自助餐(以飯店餐廳實際提供為主)



參考房價表自選飯店

第2天 全日自由活動或參加自費行程

自費參加其他導遊建議自費項目：以外站安排為主



早餐：飯店內自助式

午餐：方便遊玩 敬請自理

晚餐：方便遊玩 敬請自理



參考房價表自選飯店

第3天 全日自由活動或參加自費行程

自費參加其他導遊建議自費項目：以外站安排為主



早餐：飯店內自助式
午餐：方便遊玩 敬請自理
晚餐：方便遊玩 敬請自理



參考房價表自選飯店

第4天

全日自由活動或參加自費行程

自費參加其他導遊建議自費項目：以外站安排為主



早餐：飯店內自助式
午餐：方便遊玩 敬請自理
晚餐：住宿飯店內享用



參考房價表自選飯店

第5天

自由享用飯店設施→帛琉市區觀光(日帛友誼大橋、長堤公園)→桃園國際機場

帛琉的清晨是寧靜的，毫無城市中的喧囂，彷彿身在伊甸園般的輕鬆自在。早餐後，您可自由地享用飯店設施及沉溺在帛琉的天然國度裡，細細品味這份難得的歡樂悠閒。

【日帛友誼大橋】又名K.B大橋，是橫跨帛琉艾來洲及柯羅洲兩大州的拱形大橋是新蓋好的，2002/01/11通車。除了水路之外，這條橋就是主要的幹道了，前往國際機場也必須經過這裡。

【長堤公園】是帛琉的國家公園，也是帛琉小孩假日休閒玩樂的場所，有時如果有節慶或是重要活動，常會看到帛琉人聚集在公園，舉辦娛樂活動。

午後搭乘專車前往帛琉機場，帶著依依不捨的心情，離開這蔚藍的國度，當飛機越過菲律賓海域劃破薄如絲綢的雲霧，臨空俯瞰，湛藍多層次的海水包圍著一個個蒼翠的島嶼，盡入眼底的是一叢叢有如綠色花椰菜的蕈形島嶼，沙白水清，帛琉一個充滿了原始風貌的小島，島上的任何一處角落都隨時散發著純淨無污染的氣息，帛琉的海灘、帛琉的陽光、帛琉的海底景觀...



早餐：飯店內自助式
午餐：飯店享用套餐或自助餐(以飯店餐廳實際提供為主)
晚餐：空中套餐



溫暖的家

其他說明

小費

帛琉：1.五天四夜團：導遊5 X 5 + 船家每天2 X 2次 + 按摩5 + 海豚灣船夫1：total 35.-

2.四天三夜團：導遊5 X 4 + 船家每天2 X 2次 + 按摩5 + 海豚灣船夫1：total 30.-

出團備註

【團費包含】

1.台北帛琉來回機票(不可延回)。

★【特別說明】本航班以包機操作 如付訂金簽約後取消行程 除依定型化契約規定辦理 如已開票需支付機票全額票價。

2.機場稅及燃油附加費。

3.四晚飯店住宿 *兩人一室*、含飯店每日早餐及1午餐+2晚餐。

4.帛琉機場至飯店定點接送，最後一天午餐後市區觀光行程

5.帛琉政府稅金:離境稅及環保稅金USD100。

6.旅行社責任險500萬+20萬醫療險。(14歲以下及70歲以上投保金額為200萬+20萬)

【團費不含】

1.本價格費用僅限於持台灣護照旅客。

2.護照新辦費用。

3.自費活動項目費用。

4.帛琉飯店無單人房，若單人入住，需補單人房差。

5.台灣桃園機場出境新冠肺炎篩檢費用一次 \$ 5000/次 (需由旅行社代收，於尾款支付)

全聯會驗證作業費 \$ 500/人 (需由旅行社代收，於尾款支付)

6.泡旅遊專屬旅遊險 \$ 2500

7.返國後第五天新冠肺炎篩檢費用

8.機場接送機小費 (需當地自行支付來回共USD\$20 / 人)。

***帛琉自2020/01/01起全面禁止進口或販售有害化學物防曬乳，若違法將會面臨1000美元 (約新台幣3萬元) 的罰款，而觀光客若攜帶被禁止的防曬乳則會被帛琉海關直接沒收，敬請注意。**

電壓

帛琉：110/120伏特 60赫茲 兩雙腳扁平插座

天氣

請點選[天氣參考網址](#)

【本行程之各項內容及價格因季節、氣候等其他因素而有所變動，請依出發前說明會資料為主，不另行通知】

印表日期：2025/07/04

行家旅行社(股)公司 統一編號：86127153 <https://www.protour.com.tw>

觀光局註冊編號：交觀綜字第2028號 品保協會編號：旅品北0535號

地址：台北市中山區松江路23號7.8樓

服務信箱：buffy@protour.com.tw